

WÖLFINNEN

Saison 2020/2021 | Ausgabe 3
5. Spieltag | 7. Oktober 2020 | 18 Uhr | AOK Stadion

KOMPAKT



ZU GAST: SC SAND



LIEBE FANS,

der Start in die erste und einzige **Englische Woche**, die der **Spielplan der FLYERALARM Frauen-Bundesliga** in der Saison 2020/2021 vorsieht, **ist den Wölfinnen gelungen**: Mit einem **4:0-Auswärtssieg bei Bayer 04 Leverkusen** und drei weiteren Punkten im Gepäck kehrte das Team von Cheftrainer Stephan Lerch am Sonntagabend nach Wolfsburg zurück. Damit wahren die VfL-Frauen ihre weiße Weste: Mit **vier Siegen aus vier Partien** machen die Double-Siegerinnen also genau da weiter, wo sie in der letzten Spielzeit aufgehört hatten. Und das trotz des kräftezehrenden UWCL-Finalturniers sowie einer extrem kurzen Vorbereitungsphase.

Unerheblich ist dabei die Tatsache, dass der FC Bayern München aufgrund des minimal besseren Torverhältnisses weiterhin die **Tabelle** anführt. Vieles deutet allerdings darauf hin, dass den **direkten Duellen** in dieser Saison eine **größere Bedeutung** zukommt als im letzten Jahr, als sich die Münchnerinnen bereits in der Hinrunde entscheidende Punktverluste leisteten. Mitte November steigt das erste **Top-Spiel in der bayerischen Landeshauptstadt**. Bleibt zu hoffen, dass die momentan **noch verletzten Sara Doorsoun und Fridolina Rolfö** dann wieder mitwirken können. Für **Ewa Pajor** ist das Fußball-Jahr 2020 **bekanntlich schon beendet**.

Zunächst wartet heute aber eine andere Aufgabe auf die Wölfinnen: Mit dem **SC Sand** stellt sich ein Team im **AOK Stadion** vor, das sicherlich wieder auf eine **geordnete Defensive** Wert legen wird. So wie am ersten Spieltag der letzten Saison, als sich die VfL-Frauen „nur“ mit 1:0 durchsetzen konnten. Auch diesmal dürfte es wieder einmal darum gehen, **geduldig zu sein** und auf die wenigen Lücken in der gegnerischen Abwehr zu lauern. Ein altbekanntes Muster, für das die Grün-Weißen Lösungen parat haben werden.

Freuen wir uns also auf ein **stimmungsvolles Flutlicht-Spiel** vor unseren grün-weißen Fans. Eines steht schon jetzt fest: Unsere VfL-Frauen werden alles daransetzen, ihrer **Siegesserie den fünften Teil hinzuzufügen**!

EURE REDAKTION

IMPRESSUM

Herausgeber: VfL Wolfsburg-Fußball GmbH, In den Allerwiesen 1, 38446 Wolfsburg

Konzeption und Redaktion: Oliver Rickhof, Dirk Zilles

Layout: Matzke & Heinzig GmbH Dialog kommunikation, Reichsstraße 2a, 38100 Braunschweig

Fotos: getty images, Daniela Porcelli, regios24 • **Redaktionsschluss:** 7. Oktober 2020

FUSSBALL. LIFESTYLE. BUSINESS.

DAS MAGAZIN ZUR FLYERALARM FRAUEN-BUNDESLIGA.



**JETZT
ERHÄLTlich:
#3**

**IM ZEITSCHRIFTENHANDEL
UND AUF**

ELFEN-MAGAZIN.COM

   **ELFEN_FUSSBALL**



Der vollelektrische ID.3

Jetzt Probe fahren



Volkswagen way to
ZERO

Bildliche Darstellungen können vom Auslieferungsstand abweichen.

volkswagen.de/ID3

SPIELTAG UND AKTUELLES

AKTUELLER SPIELTAG

| Datum | Zeit | Spielpaarung |
|-----------------|-------|---|
| Mi., 07.10.2020 | 17.00 | 1. FFC Turbine Potsdam – SC Freiburg |
| Mi., 07.10.2020 | 18.00 | FC Bayern München – MSV Duisburg |
| Mi., 07.10.2020 | 18.00 | VfL Wolfsburg – SC Sand |
| Mi., 07.10.2020 | 18.00 | SGS Essen – TSG 1899 Hoffenheim |
| Mi., 07.10.2020 | 18.00 | Eintracht Frankfurt – Bayer 04 Leverkusen |
| Mi., 07.10.2020 | 18.00 | SV Werder Bremen – SV Meppen |

SPIELPLAN

| Sp. | Datum | Zeit | Spielpaarung | Ergebnis |
|-----|-----------------|-------|-------------------------------------|----------|
| 1 | Fr., 04.09.2020 | 19.15 | VfL Wolfsburg – SGS Essen | 3:0 |
| 2 | So., 13.09.2020 | 14.00 | TSG 1899 Hoffenheim – VfL Wolfsburg | 1:4 |
| 3 | So., 27.09.2020 | 14.00 | VfL Wolfsburg – SV Meppen | 2:0 |
| 4 | So., 04.10.2020 | 14.00 | Bayer 04 Leverkusen – VfL Wolfsburg | 0:4 |
| 5 | Mi., 07.10.2020 | 18.00 | VfL Wolfsburg – SC Sand | |
| 6 | So., 11.10.2020 | 14.00 | SC Freiburg – VfL Wolfsburg | |

TABELLE DER FLYERALARM FRAUEN-BUNDESLIGA*

| Pl. | Verein | Sp. | S | U | N | Tore | +/- | Pkt. |
|-----|--|-----|---|---|---|------|-----|------|
| 1 |  FC Bayern München | 4 | 4 | 0 | 0 | 13:0 | 13 | 12 |
| 2 |  VfL Wolfsburg | 4 | 4 | 0 | 0 | 13:1 | 12 | 12 |
| 3 |  Eintracht Frankfurt | 4 | 3 | 1 | 0 | 12:2 | 10 | 10 |
| 4 |  1. FFC Turbine Potsdam | 4 | 3 | 1 | 0 | 10:3 | 7 | 10 |
| 5 |  Bayer 04 Leverkusen | 4 | 2 | 0 | 2 | 4:7 | -3 | 6 |
| 6 |  SC Freiburg | 4 | 1 | 1 | 2 | 4:3 | 1 | 4 |
| 7 |  TSG 1899 Hoffenheim | 4 | 1 | 1 | 2 | 5:8 | -3 | 4 |
| 8 |  SGS Essen | 4 | 1 | 0 | 3 | 4:9 | -5 | 3 |
| 9 |  SC Sand | 4 | 1 | 0 | 3 | 1:12 | -11 | 3 |
| 10 |  MSV Duisburg | 4 | 0 | 2 | 2 | 0:3 | -3 | 2 |
| 11 |  SV Meppen | 4 | 0 | 2 | 2 | 2:8 | -6 | 2 |
| 12 |  SV Werder Bremen | 4 | 0 | 0 | 4 | 3:15 | -12 | 0 |

* Stand: 07.10.2020

Meister, Zweit- und Drittplatzierter sind für die UEFA Women's Champions League qualifiziert. Die letzten beiden Mannschaften steigen in die 2. Frauen-Bundesliga ab.

Nase im Wind.

Und meine Gesundheitskasse um die Ecke.

121x persönlich und nah vor Ort

#DasGibtsNurHier

**Uns Niedersachsen
haut so schnell nichts um.**

Damit das so bleibt, sind wir, die AOK Niedersachsen, an 121 Standorten für unsere Versicherten erster Ansprechpartner bei Gesundheitsfragen und unterstützen mit starken Leistungen.

BIG POINTS IN DUISBURG

Im Abstiegskampf der FLYERALARM Frauen-Bundesliga kommt gerade den direkten Duellen eine große Bedeutung zu, schließlich sind Punktgewinne gegen die Top-Teams eher die Ausnahme. Umso größer war die Erleichterung beim SC Sand, dass am 3. Spieltag in Duisburg die ersten Punkte eingefahren wurden: Mit 1:0 setzte sich Sand in der großen MSV-Arena durch. Der entscheidende Treffer von Emily Evels ist bislang das einzige SC-Tor in der gesamten Saison – alle anderen Partien wurden „zu Null“ verloren. Trotz dieser bescheidenen Ausbeute rangiert der Klub momentan als Neunter über dem Strich.

WIEDERSEHEN MIT EX-WÖLFINNEN

Viele Vereine in der FLYERALARM Frauen-Bundesliga setzen auf ehemalige Spielerinnen des VfL Wolfsburg – der SC Sand bildet da keine Ausnahme: Bereits in der zweiten Saison schnürt Michaela Brandenburg ihre Schuhe für den unweit der französischen Grenze gelegenen Klub. Die 22-jährige Abwehrspielerin, die bei den Grün-Weißen zeitweise zum Bundesliga-Kader zählte und in 103 Zweitliga-Partien zum Einsatz kam, ist beim SC Sand eine feste Größe: Auf 18 Einsätze brachte es die gebürtige Kielerin in der letzten Saison und auch in der noch jungen Spielzeit 2020/2021 stand Brandenburg jeweils in der Startformation. Neu beim SC Sand ist Noemi Gentile, die in der Hinrunde der Saison 2018/2019 acht Mal für die Jungwölfinnen in der 2. Liga auflief. Die 20-Jährige wechselte vom badischen Konkurrenten SC Freiburg in die Ortenau.

NEUES GESICHT IN DER LIGA

Der SC Sand hatte sich sehr lange Zeit gelassen mit der Besetzung der Cheftrainer-Position für die Saison 2020/2021. Selbst beim offiziellen Fototermin stand noch nicht fest, wer auf Sven Thoß, dessen noch bis 2021 gültiger Vertrag in beiderseitigem Einvernehmen aufgelöst wurde, folgen wird. Und dann überraschte der Klub aus der badischen Ortenau mit einer durchaus interessanten Personalie: Ende August wurde Nora Häuptle als neue Cheftrainerin vorgestellt. Die ehemalige Schweizer Nationalspielerin ist aktuell nicht nur der einzige weibliche Coach in der **FLYERALARM Frauen-Bundesliga** 🇨🇭 und die erste Schweizerin auf dieser Position. Die 37-Jährige hat bereits 2018 die UEFA Pro-Lizenz erworben, war Trainerin der U19-Nationalmannschaft ihres Landes und sammelte während der Frauen-WM 2015 bereits Erfahrungen als Kommentatorin.



DIE KADER



VfL WOLFSBURG

| Nr. | Name | P | A | N |
|---------------|-----------------------|---------|----|-----|
| 1 | Almuth Schult | TOR | 29 | GER |
| 12 | Julia Kassen | TOR | 18 | GER |
| 27 | Friederike Abt | TOR | 26 | GER |
| 77 | Katarzyna Kiedrzynek | TOR | 29 | POL |
| 4 | Kathrin Hendrich | ABW | 28 | GER |
| 5 | Lena Oberdorf | ABW | 18 | GER |
| 6 | Dominique Janssen | ABW | 25 | NED |
| 13 | Felicitas Rauch | ABW | 24 | GER |
| 23 | Sara Doorsoun | ABW | 28 | GER |
| 24 | Joelle Wedemeyer | ABW | 24 | GER |
| 3 | Zsanett Jakabfi | MIT | 30 | HUN |
| 9 | Anna Blässe | MIT | 33 | GER |
| 14 | Fridolina Rolfö | MIT | 26 | SWE |
| 15 | Ingrid Syrstad Engen | MIT | 22 | NOR |
| 20 | Pia-Sophie Wolter | MIT | 22 | GER |
| 21 | Lara Dickenmann | MIT | 34 | SUI |
| 28 | Lena Goeßling | MIT | 34 | GER |
| 30 | Lisanne Gräwe | MIT | 17 | GER |
| 31 | Lotta Cordes | MIT | 19 | GER |
| 7 | Pauline Bremer | ANG | 24 | GER |
| 10 | Svenja Huth | ANG | 29 | GER |
| 11 | Alexandra Popp | ANG | 29 | GER |
| 17 | Ewa Pajor | ANG | 23 | POL |
| 18 | Karina Saevik | ANG | 24 | NOR |
| 22 | Shanice van de Sanden | ANG | 28 | NED |
| Stephan Lerch | | Trainer | | |

SC SAND

| Nr. | Name | P | A | N |
|--------------|----------------------|-----------|----|---------|
| 1 | Jacintha Weimar | TOR | 22 | NED |
| 12 | Jasmin Pal | TOR | 24 | AUT |
| 2 | Fatma Sakar | ABW | 21 | GER |
| 3 | Myrthe Moorrees | ABW | 25 | NED |
| 5 | Diane Caldwell | ABW | 32 | IRL |
| 6 | Laura Kovacs | ABW | 20 | HUN |
| 8 | Marina Georgieva | ABW | 23 | AUT |
| 13 | Michaela Brandenburg | ABW | 22 | GER |
| 14 | Noemi Gentile | ABW | 20 | GER |
| 4 | Marion Gavat | MIT | 21 | FRA |
| 7 | Chiara Loos | MIT | 23 | GER |
| 10 | Dina Blagojevic | MIT | 23 | SRB |
| 15 | Patricia George | MIT | 23 | USA |
| 17 | Emily Evels | MIT | 24 | GER |
| 18 | Julia Zirnstein | MIT | 30 | GER |
| 23 | Patrycja Balcerzak | MIT | 26 | POL |
| 27 | Ricarda Schaber | MIT | 23 | GER |
| 9 | Dörthe Hoppius | ANG | 24 | GER |
| 11 | Leonie Kreil | ANG | 22 | GER |
| 16 | Dora Süle | ANG | 22 | HUN |
| 19 | Danielle Tolmais | ANG | 25 | USA/FRA |
| Nora Häuptle | | Trainerin | | |

Legende: P: Position · A: Alter · N: Nationalität

BESTE TORSCHÜTZINNEN

VfL Wolfsburg:

Zsanett Jakabfi (3), Lena Goeßling (2),
Lena Oberdorf (2)

SC Sand:

Emily Evels (1)

Treffsicher vom Punkt: Wie schon beim Saisonstart gegen die SGS Essen verwandelte Lena Goeßling beim 4:0-Sieg in Leverkusen einen Elfmeter.



NACHGEFRAGT KATHRIN HENDRICH

Kathrin Hendrich, ihr seid mit einem souveränen 4:0-Auswärtssieg gegen Bayer 04 Leverkusen in die Englische Woche gestartet. Wie wichtig war dieser Erfolg auch im Hinblick auf die heutige Aufgabe gegen den SC Sand?

Kathrin Hendrich: Natürlich ist es immer wichtig, drei Punkte zu holen. Das gilt erst recht zu Beginn einer Englischen Woche, denn nach einem erfolgreichen Auftakt geht man mit umso Selbstvertrauen in die nächste Partie. Auf der anderen Seite dürfen wir uns auch nicht auf dem Auswärtssieg in Leverkusen ausruhen. Aber wir sind alle erwachsen genug, dieses 4:0 richtig einzuordnen und zu wissen, dass wir uns den nächsten Sieg auch wieder neu erarbeiten müssen.

Der SC Sand hatte im Sommer einen größeren personellen Umbruch, auch die Trainerin kam erst kurz vor Saisonbeginn dazu. Wie schätzt du den heutigen Gegner ein?

Kathrin: Der SC Sand ist in den letzten Jahren immer ein physisch und kämpferisch starker Gegner gewesen. Ich könnte mir schon vorstellen, dass die Mannschaft diese Ausrichtung trotz der vielen Veränderungen beibehalten hat. Und ich bin mir ziemlich sicher, dass es ihr primäres Ziel sein wird, uns das Fußballspielen so schwer wie möglich zu machen...

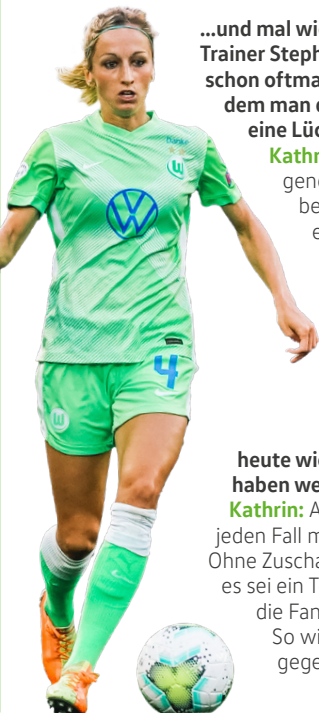

...und mal wieder den berühmten Beton anzurühren. Trainer Stephan Lerch hat diese Ausgangsposition ja schon oftmals mit einem Handballspiel verglichen, in dem man den Ball ständig zirkulieren lässt, bis sich eine Lücke auftut. Ist das nicht auch anstrengend?

Kathrin: Genauso ist es. Das sind die anstrengendsten Spiele. Du bist fast ständig im Ballbesitz und musst dir dauernd etwas Neues einfallen lassen, um die gegnerische Abwehr zu knacken und zu durchbrechen. Vielleicht merkt man das von außen nicht immer so, aber das kostet auf alle Fälle Kraft.

Vor vier Tagen in Leverkusen stand die Corona-Ampel auf Rot, dort waren keine Zuschauer zugelassen. Freust du dich darüber, dass ihr heute wieder Unterstützung von den Rängen haben werdet?

Kathrin: Auf alle Fälle! Mit Zuschauern macht es auf jeden Fall mehr Spaß, davon lebt der Fußball ja auch. Ohne Zuschauer hast du immer ein wenig das Gefühl, es sei ein Testspiel. Ich freue mich wirklich darauf, dass die Fans uns anfeuern, wenn wir aufs Feld laufen. So wie es ja schon in den bisherigen Heimspielen gegen Essen und Meppen der Fall war.

FRAUENPARTNER

DES VfL WOLFSBURG



VfL WOLFSBURG
Frauenfußball